POHON KINERJA
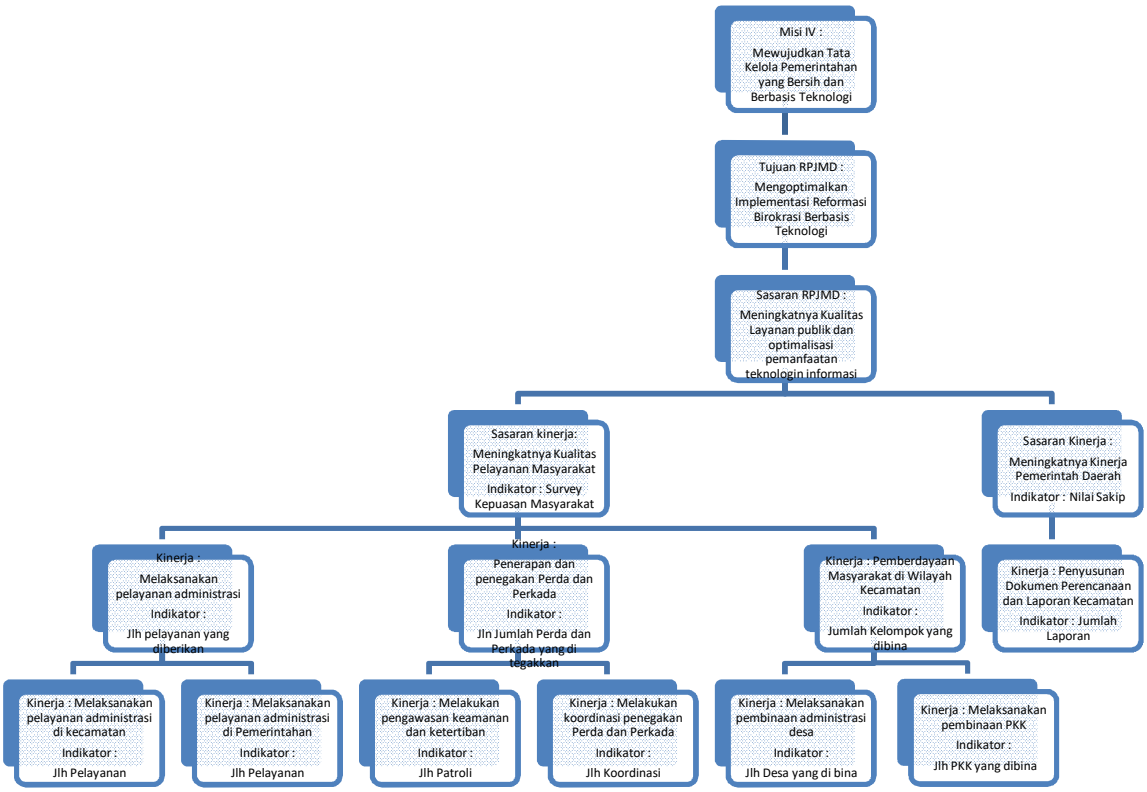
Misi IV : Mewujudkan Tata Kelola Pemerintahan yang Bersih dan Berbasis Teknologi